

ขั้นตอนการเข้าใช้งานระบบคลังข้อมูลใหม่

1. Register User กับ Portal ของระบบเครือข่ายหลักสำนักงานสถิติแห่งชาติ <http://www.nso.go.th>
2. แสดงตนเข้าใช้งาน กรอกชื่อและรหัสผ่านที่ MEMBERS LOGIN

MEMBERS LOGIN

ชื่อผู้ใช้

รหัสผ่าน

[สมัครสมาชิก] [ลืมรหัสผ่าน]
[เปลี่ยนรหัสผ่าน]

สิทธิพิเศษสำหรับสมาชิก

3. เข้าสู่หน้าจอ NSO WEB PORTAL click ที่ คลังข้อมูลสถิติ

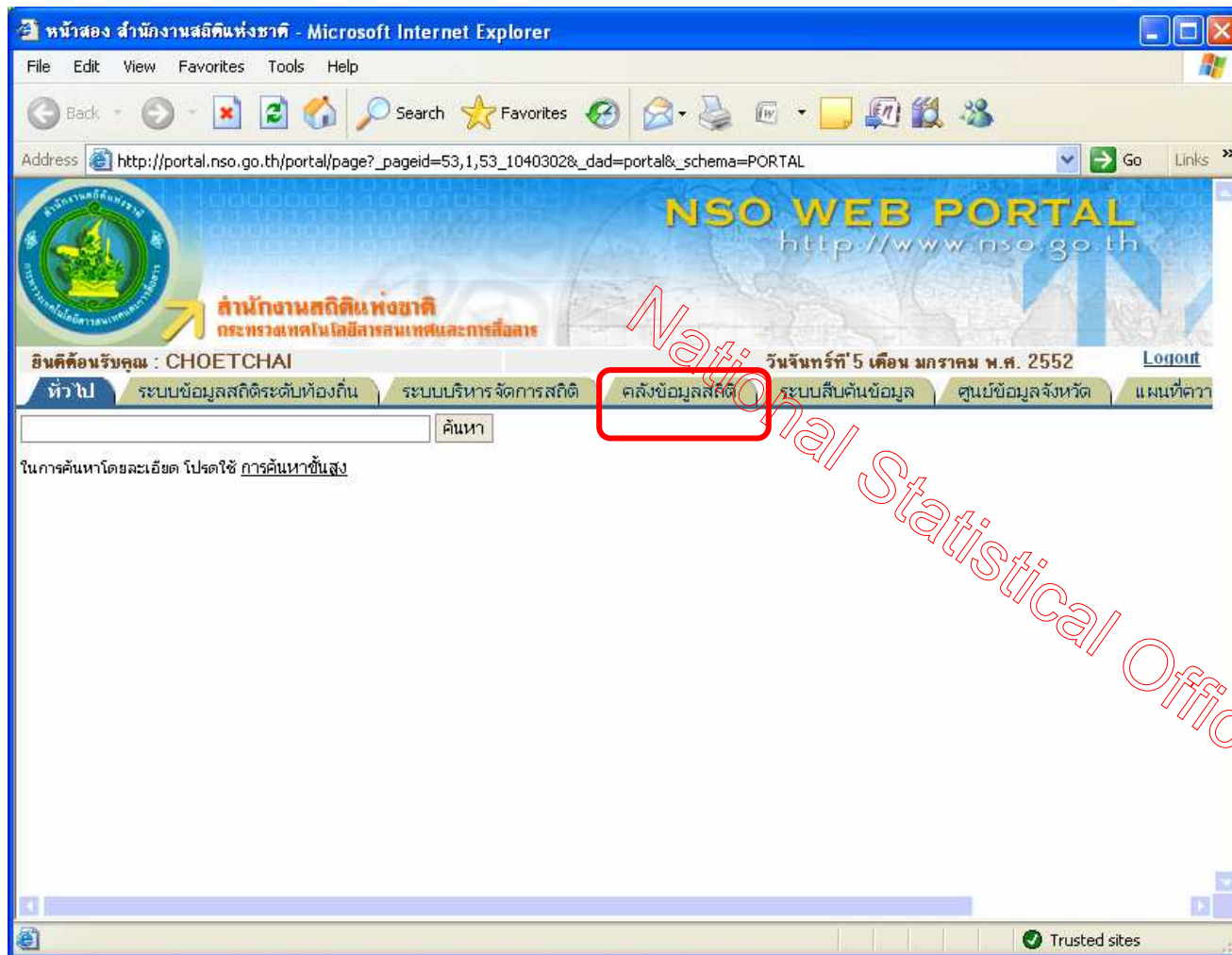

4. เลือกโครงการที่ต้องการ click ที่ Register Thai หรือ Eng.

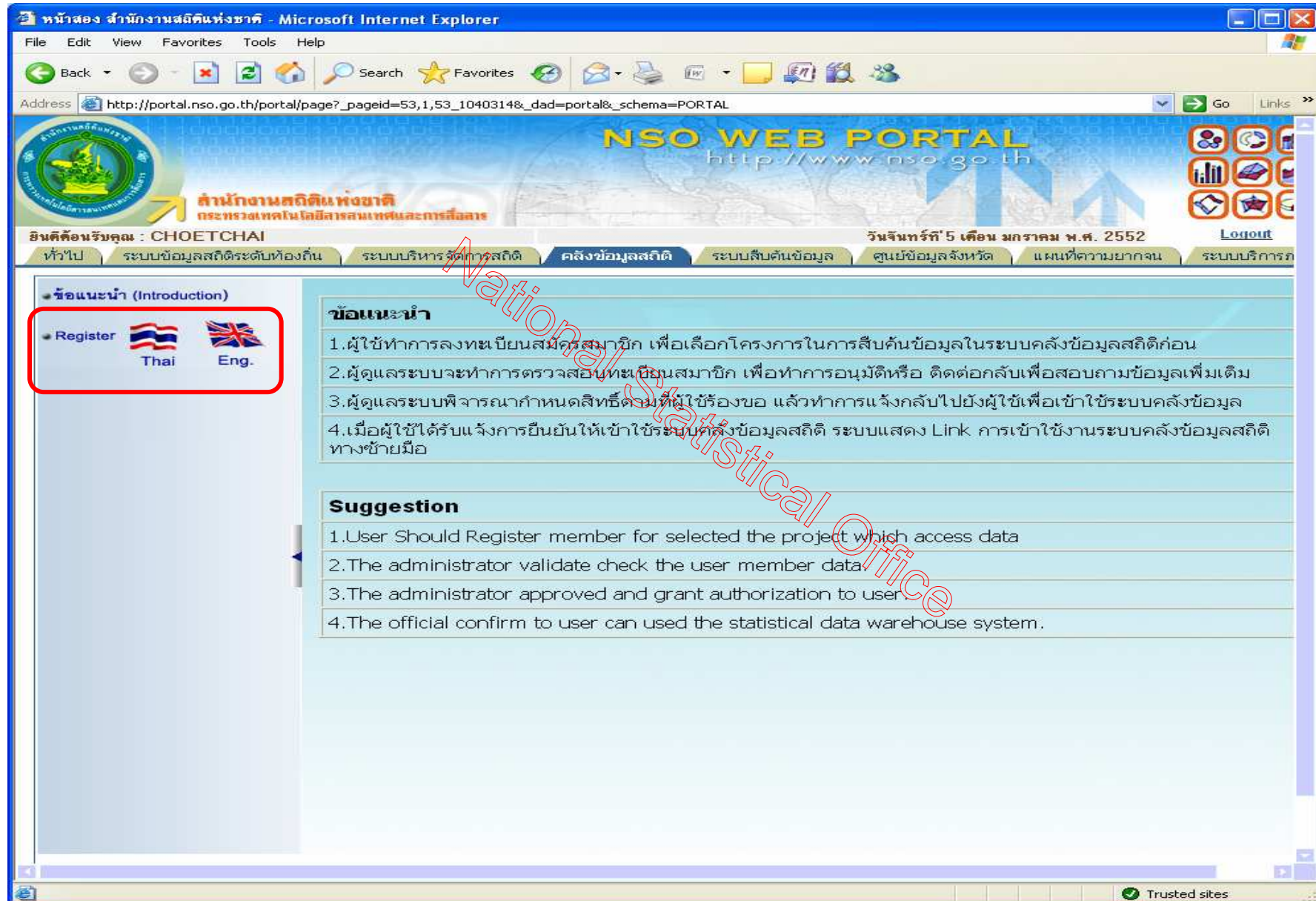

5.กรอกรายละเอียดให้ครบ พร้อมทั้งเลือกโครงการที่ต้องการ เสร็จแล้วให้ click ปุ่ม บันทึก (* = ต้องกรอกข้อมูล)

The screenshot shows the NSO Web Portal registration page for user CHOETCHAI. The page is titled "หน้าสอง สำนักงานสถิติแห่งชาติ - Microsoft Internet Explorer". The address bar shows the URL: http://portal.nso.go.th/portal/page?_pageid=53,1,53_1040314&_dad=portal&_schema=PORTAL. The page header includes the NSO logo and the text "NSO WEB PORTAL http://www.nso.go.th". The user's name is displayed as "CHOETCHAI" and the date is "วันจันทร์ที่ 5 เดือน มกราคม พ.ศ. 2552".

The main content area is titled "CHOETCHAI โครงการทั้งสิ้น" and contains a registration form. The form includes the following fields and options:

- ข้อมูลเทคโนโลยีสารสนเทศและการสื่อสาร(สถานประกอบการ): [Empty text area]
- ข้อมูลเทคโนโลยีสารสนเทศและการสื่อสาร(ครัวเรือน): [Empty text area]
- * คำนำหน้าชื่อ: นาย (dropdown menu)
- * ชื่อ: [Text input field]
- * นามสกุล: [Text input field]
- * หน่วยงาน / สถานศึกษา: nso (dropdown menu)
- * ตำแหน่ง / วุฒิการศึกษา: [Text input field]
- * ประเภทของหน่วยงาน / อาชีพ: หน่วยงานราชการ (dropdown menu)
- * ที่อยู่: 117/109 (text input field)
- * โทรศัพท์: 0840257680 (text input field)
- * E-Mail: choetchai@nso.got.th (text input field)
- * Test: [Text input field]

Navigation buttons include "ย้าย", "ย้ายทั้งหมด", "ย้ายออก", and "ย้ายออกทั้งหมด". A red box highlights the "บันทึก" (Save) button. A "Reset" button is also visible. The page footer includes a "Trusted sites" icon.

6. รอการตอบกลับจาก สำนักงานสถิติแห่งชาติผ่าน E-Mail

7. เมื่อได้รับการตอบกลับ และได้รับการอนุมัติเข้าใช้งานในโครงการใด ๆ แล้ว การเข้าใช้งานให้ทำตามขั้นตอนเดิม ตั้งแต่ข้อ 2-3

ได้น้ำจอดังรูป มี Link เข้าใช้งานระบบคลังข้อมูลสถิติ ให้ click ที่ link นี้

หน้าสอง สำนักงานสถิติแห่งชาติ - Microsoft Internet Explorer

File Edit View Favorites Tools Help

Address http://portal.nso.go.th/portal/page?_pageid=53,1,53_1040314&_dad=portal&_schema=PORTAL

NSO WEB PORTAL
http://www.nso.go.th

สำนักงานสถิติแห่งชาติ
กระทรวงมหาดไทย โดยีสารสนเทศและการสื่อสาร

ยินดีต้อนรับคุณ : CHOETCHAI

วันจันทร์ที่ 5 เดือน มกราคม พ.ศ. 2552

Logout

หน้าแรก ระบบข้อมูลสถิติระดับท้องถิ่น ระบบบริหารจัดการสถิติ **คลังข้อมูลสถิติ** ระบบสืบค้นข้อมูล ศูนย์ข้อมูลจังหวัด แผนที่ความยากจน ระบบบริการภายใน

- ข้อแนะนำ (Introduction)
- Register Thai Eng.
- เข้าใช้งานระบบคลังข้อมูลสถิติ**
Statistical Data Warehouse System

ข้อแนะนำ

1. ผู้ใช้ทำการลงทะเบียนสมัครสมาชิก เพื่อเลือกโครงการในการสืบค้นข้อมูลในระบบคลังข้อมูลสถิติก่อน
2. ผู้ดูแลระบบจะทำการตรวจสอบทะเบียนสมาชิก เพื่อทำการอนุมัติหรือ ติดต่อกลับเพื่อสอบถามข้อมูลเพิ่มเติม
3. ผู้ดูแลระบบพิจารณากำหนดสิทธิ์ตามที่ผู้ใช้ร้องขอ แล้วทำการแจ้งกลับไปยังผู้ใช้เพื่อเข้าใช้ระบบคลังข้อมูล
4. เมื่อผู้ใช้ได้รับแจ้งการยืนยันให้เข้าใช้ระบบคลังข้อมูลสถิติ ระบบแสดง Link การเข้าใช้งานระบบคลังข้อมูลสถิติทางซ้ายมือ

Suggestion

1. User Should Register member for selected the project which access data
2. The administrator validate check the user member data.
3. The administrator approved and grant authorization to user.
4. The official confirm to user can used the statistical data warehouse system.

Trusted sites

8. เข้าสู่หน้าจอใช้งานระบบคลังข้อมูล (จะเห็นชื่อโครงการและ report ตามที่ได้รับสิทธิเท่านั้น)

Statistical Data Warehouse Portal - Microsoft Internet Explorer

File Edit View Favorites Tools Help

Address http://dwwportal.nso.go.th/portal/page?_pageid=54,1&_dad=portal&_schema=PORTAL&v=v1.48site2pstoretoken=v1.2~C7375E3A~101B11CC1F698BC98E878C052D80E85C2AC33C5D8D8882BAC0CB68EFC2D451F005206f

หน้าแรก ล็อกเอาต์ WELCOME choetchai choetchai 11:47:43

สำนักงานสถิติแห่งชาติ
National Statistical Office
ระบบคลังข้อมูลสถิติ (Statistical Data Warehouse System)

ระบบคลังข้อมูลสถิติ
English ไทย

สำมะโนการเกษตร...
สำรวจแรงงาน...
สำมะโนอุตสาหกรรม
ข้อมูลเทคโนโลยีสารสนเทศและการสื่อสาร (สถานประกอบการ)
ข้อมูลเทคโนโลยีสารสนเทศและการสื่อสาร (ครัวเรือน)
สำรวจแรงงาน
สำรวจสื่อมวลชน
กิจการโรงแรมและเกสต์เฮ้าส์
สำรวจอนามัยและสวัสดิการ
การสำรวจความต้องการพัฒนาขีดความสามารถของประชากร
สำรวจความพิการ
สำรวจประชากรสูงอายุ
สำรวจเด็กและเยาวชน
การเปลี่ยนแปลงประชากร
การครองชีพของข้าราชการพลเรือน

ที่มาของระบบคลังข้อมูลสถิติ

ระบบคลังข้อมูลสถิติ > ความต้องการของระบบ > Download Java Runtime >

เงื่อนไขและข้อแนะนำ ในการใช้งานระบบคลังข้อมูลสถิติ

- เงื่อนไขในการใช้ระบบคลังข้อมูล**
 - 1.1 ผู้ใช้งานต้องไม่ทำการบันทึกข้อมูลใดๆลงในระบบงานคลังข้อมูล
 - 1.2 ผู้ใช้งานจะต้องไม่กรอกข้อมูล ที่จะทำให้เกิดการเสียหายต่อระบบคลังข้อมูล
 - 1.3 สำนักงานสถิติแห่งชาติ ขอสงวนสิทธิ์ในการยกเลิกสิทธิ์ในการเข้าใช้งานระบบคลังข้อมูล
- ทำการติดตั้ง Java Runtime**

ระบบคลังข้อมูลสถิติ สำนักงานสถิติแห่งชาติ เป็นระบบที่นำเสนอข้อมูลบน WEB ในรูปแบบของ Web-based Application ประกอบด้วยไฟล์ HTML ที่มี Java Applet และไฟล์ Java Class รูปแบบการใช้งานสะดวก สามารถเลือกวิเคราะห์ข้อมูลแบบเจาะลึก (Drill Down), แบบภาพรวม (Drill Up), สามารถดึงข้อมูลในรูปแบบกราฟต่างๆ และการมีฟังก์ชันต่างๆอีกมากมาย ได้อย่างอิสระ ซึ่งผู้ใช้งานจะต้องทำการติดตั้ง Java Runtime ก่อน ซึ่งสามารถทำได้ 2 วิธี คือ

 - 2.1 ทำการ Download Java ได้ที่เมนู Download Java Runtime ซึ่งสามารถทำได้ 2 ลักษณะ คือ
 - 2.1.1 Download Files ที่แยกออกเป็น Files ย่อย เหมาะสำหรับผู้ที่มี Internet ความเร็วไม่สูงมากนัก
 - 2.1.2 Download File แบบ File เดิม -> เหมาะสำหรับผู้ที่มี Internet ความเร็วสูง

โดยเลือกทำการ Download อย่างใดอย่างหนึ่งใน 2 ข้อข้างต้น

ขั้นตอนการติดตั้ง Java Runtime 1.4.2_06
 - 2.2 หรือผู้ใช้ทำการเรียกใช้งาน ที่อยู่ในแต่ละโครงการตามสิทธิ์ที่ได้รับ ระบบจะทำการตรวจสอบว่าในเครื่องผู้ใช้ได้ทำการติดตั้ง Java Runtime ไปหรือยัง ถ้ายังไม่ได้ติดตั้งระบบจะทำการติดตั้งให้อัตโนมัติ

ขั้นตอนการติดตั้ง Java Runtime 1.4.2_06 แบบอัตโนมัติ
- ทำการ Set Java-Client Memory**

โดยปกติเมื่อมีการติดตั้ง Java Runtime ค่า Default ที่ทำการ Allocation Memory ให้กับตัว Client มากที่สุดประมาณ 64Mb ซึ่งการใช้งานในทางปฏิบัติรายงานที่มีข้อมูลขนาดใหญ่ๆ หรือมีการ Export ข้อมูลอาจจะทำให้เกิดข้อผิดพลาด ซึ่งส่วนใหญ่จะแสดงว่า "Insufficient Memory" หรือ เครื่องช้าลง เกิดขึ้น เราสามารถแก้ไขปัญหานี้ได้ตามตัวอย่าง

ขั้นตอนการกำหนด Java-Client Memory
- คู่มือการใช้งานระบบคลังข้อมูลสถิติ**
- คู่มือการใช้งานระบบคลังข้อมูลสถิติ**
- ความต้องการของระบบ**

เมื่อทำการใช้งานระบบสามารถทำได้อย่างมีประสิทธิภาพ ผู้ใช้ควรตรวจสอบรายละเอียดที่เมนู ความต้องการของระบบ

สงวนลิขสิทธิ์ พ.ศ.2551 สำนักงานสถิติแห่งชาติ
ถนนพหลโยธิน เขตป้อมปราบศัตรูพ่าย กรุงเทพฯ 10100
โทรศัพท์ +66 2 2810333 ต่อ 1411-1412 โทรสาร +66 2 2816438
บริการข้อมูล : services@nso.go.th ข้อเสนอแนะ : webmaster@nso.go.th

Done Trusted sites

9. click เลือกโครงการ เช่น โครงการสำรวจแรงงาน

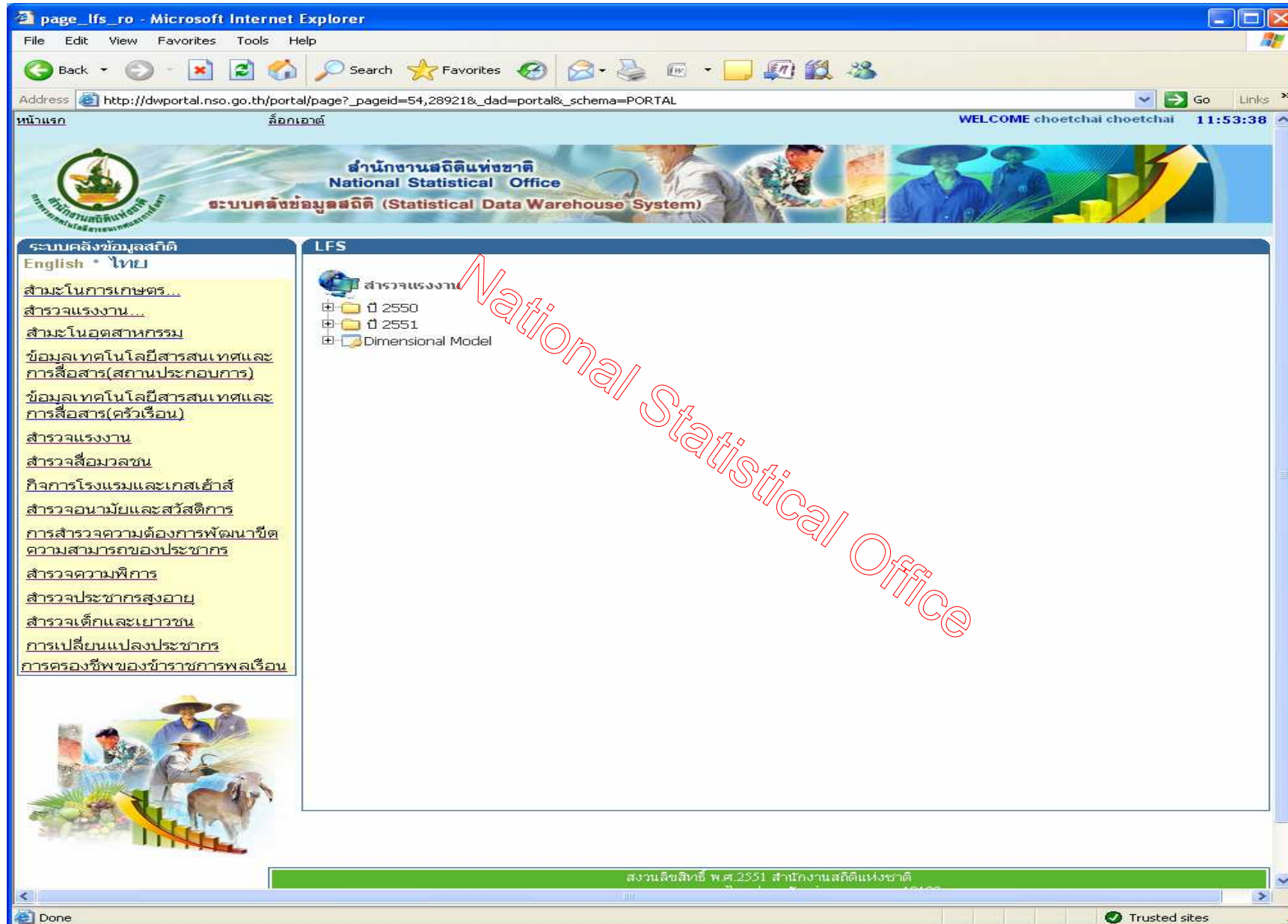

10.click เลือกรายการต่าง ๆ ที่เครื่องหมาย  ของ Windows Frame ด้านขวา เช่น

The screenshot displays the National Statistical Office's Statistical Data Warehouse System interface. The browser window is titled 'page_lfs_ro - Microsoft Internet Explorer'. The address bar shows the URL: http://dwpportal.nso.go.th/portal/page?_pageid=54,28921&_dad=portal&_schema=PORTAL. The page header includes a welcome message: 'WELCOME choetchai choetchai 11:56:43'. The main content area is titled 'ระบบคลังข้อมูลสถิติ (Statistical Data Warehouse System)' and 'LFS'. A tree view on the right shows a list of data categories, with 'จำนวนประชากรแยกตามกลุ่มอายุ สถานภาพแรงงานและเพศ ที่ราชอาณาจักร(TB-1)' highlighted with a red box. A large red watermark 'National Statistical Office' is overlaid on the page.

11. ป้อนรายละเอียดการเรียกใช้งาน Report กรอกรายชื่อและรหัสผ่าน ที่มีสิทธิเรียกใช้งาน Report ได้ เสร็จแล้ว click ปุ่ม เริ่มต้น

12.เข้าสู่หน้าจอการใช้งาน Report

LFS51T1TB1_ST - Microsoft Internet Explorer

ORACLE Discoverer Viewer
Business Intelligence

เชื่อมต่อไป > ติ๊กดู >

LFS51T1TB1_WT - LFS51T1TB1_ST

รันครั้งล่าสุด 5 มกราคม 2552, 13 นาฬิกา 15 นาที

การดำเนินการ

รับสารกลับคืนอีกครั้ง
ย้อนกลับเป็นค่าที่บันทึกไว้
เพ่งสำหรับพิมพ์
เลือกไปอดีต
ส่งเป็นอีเมลล์
ตัวเลือกของเวิร์กชีต

เวิร์กชีต

LFS51T1TB1_ST

จำนวนประชากร จำแนกตามกลุ่มอายุ สถานภาพแรงงาน และเพศ หัวราชอาณาจักร(TB:1)

▼ **เห็นไว้**

▶ **เครื่องมือ** เสร็จแล้ว รูปแบบ สดุดีโพย แดวและคอสนี่

รายการเพศ: เขตการปกครอง: ปี:

ไตรมาส: เพศ:

รวม สถานภาพ แรงงาน	กำลัง งาน- อายุ	กำลัง แรงงาน	กำลัง งาน/ผู้ ไม่อยู่ ใน กำลัง แรง งาน	กำลัง งาน-มี งานทำ/ ว่างงาน	สถานภาพแรงงาน	รวมอายุ								
						รวมกลุ่มอายุ	1) 0-14 ปี	2) 15-19 ปี	3) 20-24 ปี	4) 25-29 ปี	5) 30-34 ปี	6) 35-39 ปี	7) 40-49 ปี	8) 50-59 ปี
รวมสถานภาพแรงงาน						14,609,982.1	5,262,759.1	5,268,416.3	5,326,917.1	5,391,948.0	5,483,382.9	10,261,585.9	7,230,472.3	7,186,520.2
▶ ประชากรอายุเกิน 15 ปีขึ้นไป						NULL	5,262,759.1	5,268,416.3	5,326,917.1	5,391,948.0	5,483,382.9	10,261,585.9	7,230,472.3	7,186,520.2
▶ กำลังแรงงานรวม						NULL	1,323,225.4	3,577,280.8	4,605,493.9	4,815,833.2	4,912,529.8	9,058,707.7	5,768,277.8	2,626,977.9
▶ 1. กำลังแรงงานปัจจุบัน						NULL	1,304,180.3	3,583,633.5	4,576,947.2	4,795,973.6	4,893,277.6	9,003,350.9	5,720,061.5	2,598,114.7
▶ 1.1 มีงานทำ						NULL	1,194,460.5	3,371,178.2	4,456,094.3	4,732,300.4	4,853,686.6	8,928,277.2	5,691,685.4	2,592,389.7
▶ - ทำงาน						NULL	1,180,183.8	3,325,587.5	4,398,131.2	4,665,888.0	4,771,264.9	8,778,538.4	5,535,302.1	2,496,497.5
▶ - มีงานประจำแต่ไม่ได้ทำงาน						NULL	14,276.7	45,590.7	57,963.0	66,412.4	82,421.7	149,738.8	156,383.3	95,892.3
▶ 1.2 ผู้ว่างงาน						NULL	109,719.8	162,455.4	120,852.9	63,673.2	39,591.0	75,073.7	28,376.1	5,725.0
▶ - ไม่ทำงานหันแต่พร้อมทำงาน						NULL	98,141.4	134,532.5	91,403.2	50,794.0	30,641.3	62,010.8	25,259.1	4,947.4
▶ - พยายามทำ						NULL	11,578.4	27,922.8	29,449.7	12,879.2	8,949.6	13,062.8	3,117.0	777.6
▶ 2. กำลังแรงงานที่รอฤดูกาล						NULL	19,045.1	43,647.3	28,546.7	19,859.6	19,252.3	55,356.8	48,216.3	28,863.2
▶ ผู้ไม่อยู่ในกำลังแรงงาน						NULL	3,939,533.7	1,691,135.5	721,423.2	576,114.8	570,853.1	1,202,878.2	1,462,194.5	4,559,542.2
▶ 1. ทำงานบ้าน						NULL	255,589.6	567,672.8	482,290.1	442,372.0	459,183.6	938,595.7	1,076,633.3	768,113.1
▶ 2. เรียนหนังสือ						NULL	3,480,146.4	845,089.5	65,150.8	8,408.0	2,290.4	321.2	NULL	255.7
▶ 3. ยังเด็กขรา/ไม่สามารถทำงานได้						NULL	58,497.2	109,377.1	99,210.1	78,996.5	80,594.3	202,636.8	211,226.9	3,503,076.1
▶ 4. อื่นๆ						NULL	145,300.6	168,996.0	74,772.1	46,338.4	28,784.8	61,324.5	174,334.2	288,097.3
▶ อายุต่ำกว่า 15 ปี						14,609,982.1	NULL	NULL	NULL	NULL	NULL	NULL	NULL	NULL

ลิขสิทธิ์ © 2000, 2005 Oracle Corporation สงวนลิขสิทธิ์
ข้อมูลเกี่ยวกับบริษัทของ Oracle BI Discoverer Viewer 10.1.2.48.18
Oracle Technology Network

การตั้งค่า | ออก | วิ่งใช้