

# การแบ่งส่วนราชการของสำนักงานสถิติแห่งชาติ

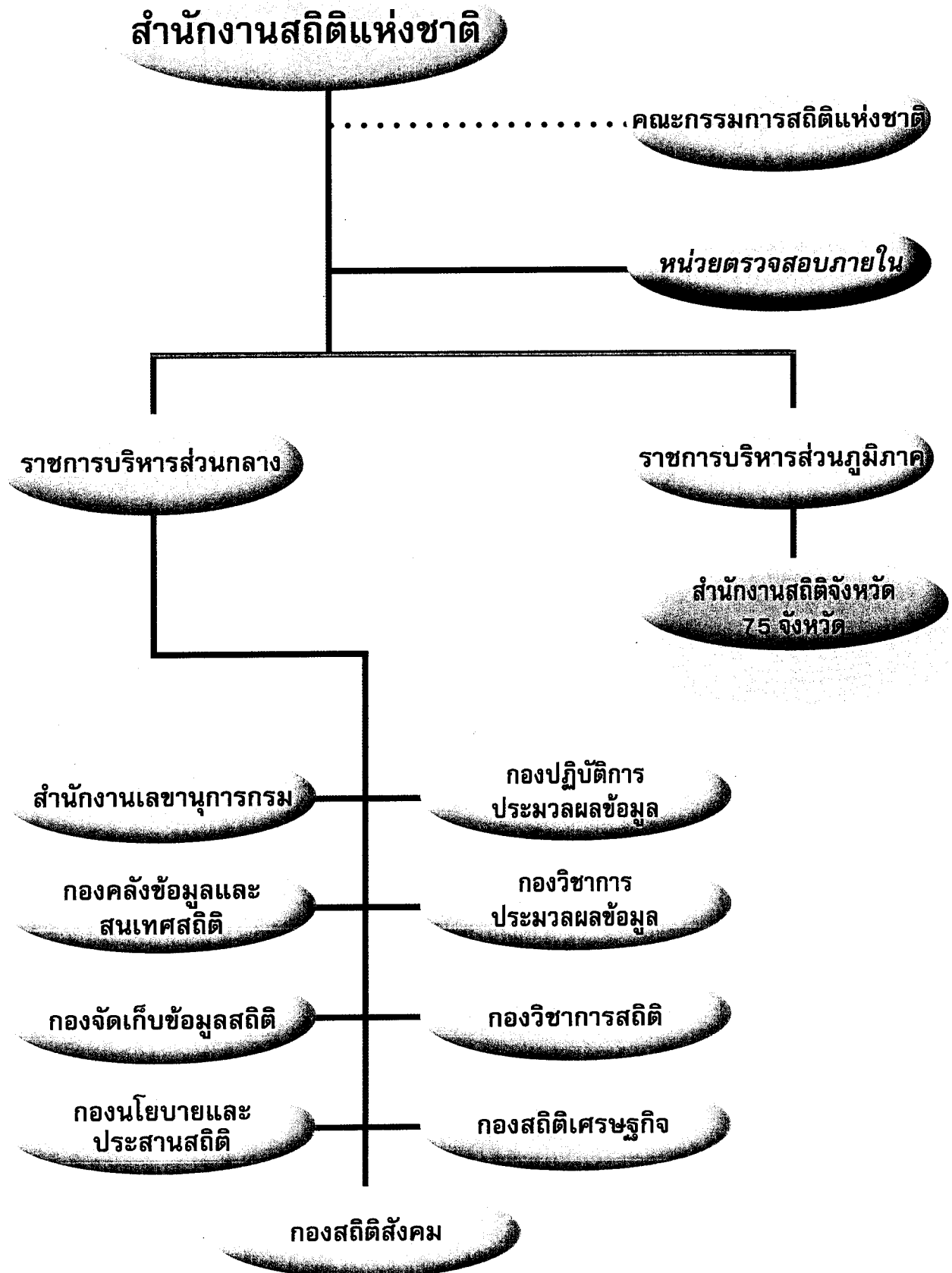

**สรุปจำนวนอัตรากำลังข้าราชการและลูกจ้างประจำ ณ วันที่ 30 กันยายน 2543**  
**สำนักงานสถิติแห่งชาติ สำนักงานรัฐมนตรี**

ลำดับที่	กอง/สำนักงานสถิติจังหวัด	ระดับ						จำนวน (อัตรา)		รวมทั้งสิ้น
		9-10	8	7	6	3-5	1-2	ข้าราชการ	ลูกจ้างประจำ	
<b>ราชการบริหารส่วนกลาง</b>										
	นักบริหาร/วช/ชช	5						5		5
	งานตรวจสอบภายใน				2	4		6		6
1	สำนักงานเลขานุการกรม		2	4	17	62	5	90	64	154
2	กองคลังข้อมูลและสนเทศสถิติ		1	3	9	24	2	39		39
3	กองจัดเก็บข้อมูลสถิติ		1	3	10	46	2	62		62
4	กองนโยบายและประสานสถิติ		2	4	3	27	1	37		37
5	กองปฏิบัติการประมวลผลข้อมูล		1	7	11	77	10	106	20	126
6	กองวิชาการประมวลผลข้อมูล		9	12	10	28	0	59		59
7	กองวิชาการสถิติ		4	7	20	54	4	89		89
8	กองสถิติเศรษฐกิจ		5	7	8	20	1	41		41
9	กองสถิติสังคม		5	11	3	15	0	34		34
	<b>รวม</b>	<b>5</b>	<b>30</b>	<b>58</b>	<b>93</b>	<b>357</b>	<b>25</b>	<b>568</b>	<b>84</b>	<b>652</b>
<b>ราชการบริหารส่วนภูมิภาค</b>										
	สำนักงานสถิติจังหวัด									
	จำนวน 75 จังหวัด			74	109	307	3	493		493
	<b>รวมทั้งสิ้น</b>	<b>5</b>	<b>30</b>	<b>132</b>	<b>202</b>	<b>664</b>	<b>28</b>	<b>1,061</b>	<b>84</b>	<b>1,145</b>

นอกจากอัตรากำลังข้าราชการและลูกจ้างประจำแล้ว ยังมีลูกจ้างชั่วคราวอีกประมาณ 1,162 คน ซึ่งสำนักงานสถิติแห่งชาติได้มีการจ้างเป็นประจำปี เพื่อช่วยปฏิบัติงานเก็บรวบรวมข้อมูลและประมวลผลข้อมูลทั้งในส่วนกลางและส่วนภูมิภาค และในปีนี้สำนักงานสถิติแห่งชาติได้จ้างลูกจ้างชั่วคราวในโครงการจัดทาสถิติภายใต้มาตรการเพิ่มการใช้จ่ายภาครัฐเพื่อกระตุ้นเศรษฐกิจอีกจำนวน 790 คน และโครงการสำมะโนประชากรและเคหะ พ.ศ. 2543 จำนวน 10,679 คน

**จำนวนข้าราชการและลูกจ้างประจำ ณ วันที่ 30 กันยายน 2543**

